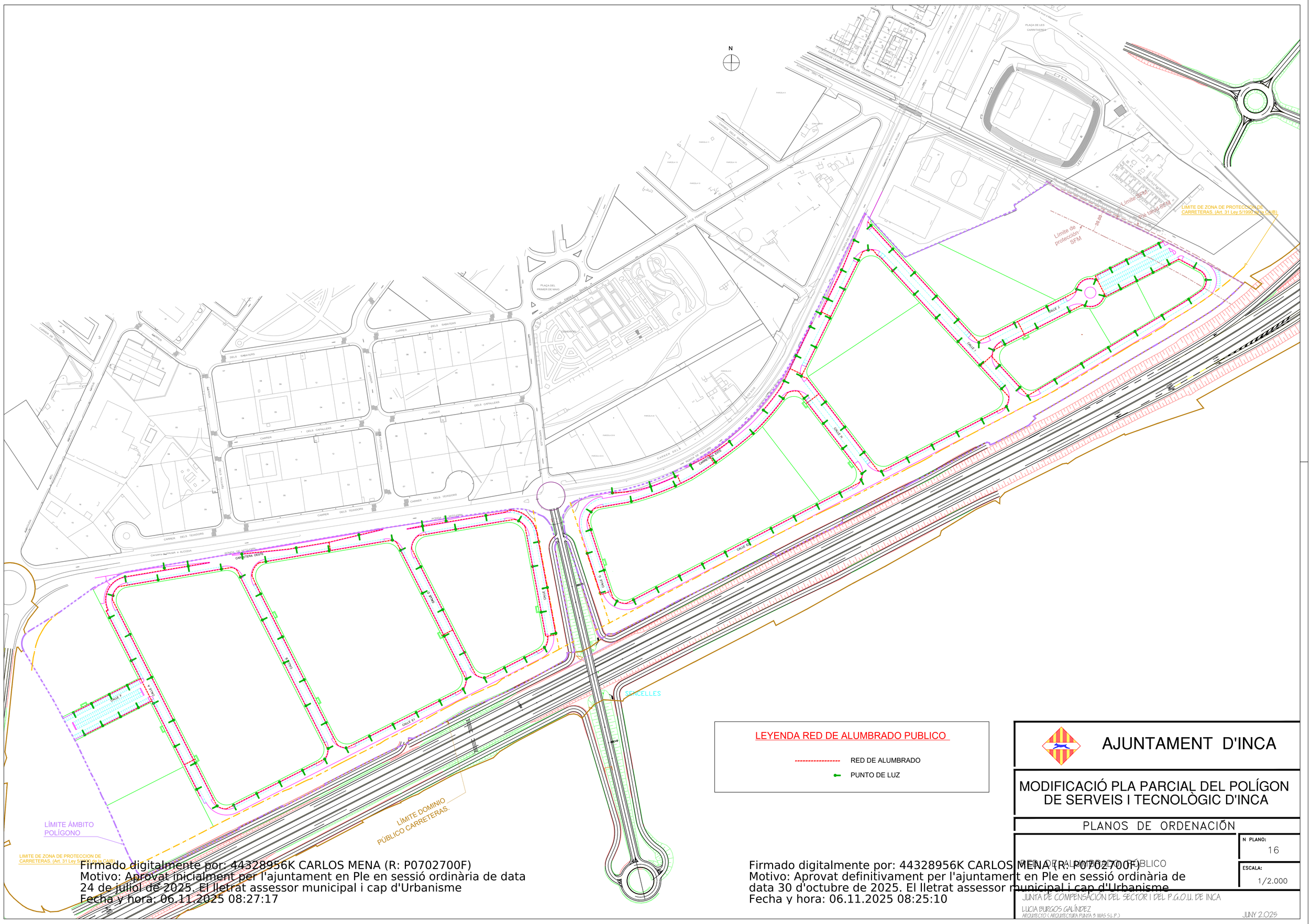

LEYENDA RED DE ALUMBRADO PUBLICO

- RED DE ALUMBRADO
- PUNTO DE LUZ

AJUNTAMENT D'INCA

MODIFICACIÓ PLA PARCIAL DEL POLÍGON DE SERVEIS I TECNOLÒGIC D'INCA

PLANOS DE ORDENACIÓN

N PLANO: 16

ESCALA: 1/2.000

RED DE ALUMBRADO PUBLICO

JUNTA DE COMPENSACIÓN DEL SECTOR I DEL P.G.O.U. DE INCA

LUCIA BURGOS GALÍNDEZ
ARQUITECTO (ARQUITECTURA PUNTA 5 MAS S.L.P.)

JUNY 2.025

Firmado digitalmente por: 44328956K CARLOS MENA (R: P0702700F)
Motivo: Aprovat inicialment per l'ajuntament en Ple en sessió ordinària de data 24 de juliol de 2025. El lletrat assessor municipal i cap d'Urbanisme
Fecha y hora: 06.11.2025 08:27:17

Firmado digitalmente por: 44328956K CARLOS MENA (R: P0702700F)
Motivo: Aprovat definitivament per l'ajuntament en Ple en sessió ordinària de data 30 d'octubre de 2025. El lletrat assessor municipal i cap d'Urbanisme
Fecha y hora: 06.11.2025 08:25:10